



**El ambiente
es de todos**

Minambiente



National Natural Parks of Colombia

Ecotourism

A strategy for
conservation



El ambiente
es de todos

Minambiente

Schedule

1. Introduction "Colombia megadiverse country".
2. Context of ecotourism in the National System of Protected Areas (NSPA)
3. Ecotourism planning and management
4. Third party participation in conservation.
5. Guidelines for community ecotourism.
6. Community Ecotourism
7. Service Concession
8. Creating, delivering and capturing value
9. Questions and Answers



What do we know about Colombia?



Intertropical zone located between the tropics of Cancer and of Capricorn.



BIODIVERSIDAD EN EL MUNDO ⁴⁵





1^{er} PAÍS 43 44



AVES Y ORQUÍDEAS

2^{do} PAÍS 43 5 10 7



PLANTAS, ANFÍBIOS,
MARIPOSAS Y PECES
DULCEACUÍCOLAS

3^{er} PAÍS 10 10



PALMAS Y REPTILES

4^{to} PAÍS 10



MAMÍFEROS

ESPECIES ENDÉMICAS DE COLOMBIA

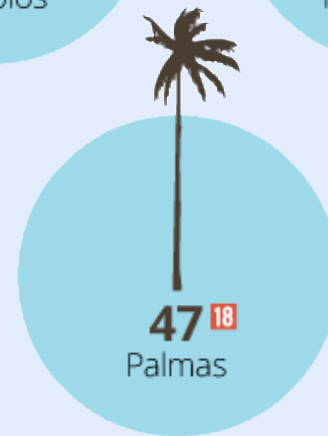



NATIONAL GOVERNMENT

Tourism and Environment Policies

MINISTRY OF ENVIRONMENT AND SUSTAINABLE DEVELOPMENT

National Natural Parks of Colombia

Management Plans

Ecotourism Management Plans

Institutional Guidelines

Ecotourism Planning Guide for PNNs

Community Ecotourism

Permanent coordination between ministries and affiliated entities (MADS - MINCIT).

MINISTRY OF INDUSTRY, COMMERCE AND TOURISM

Vice Ministry of Tourism

Policies, Plans and regulations in the tourism area

Tourism Law 300
Reform Law 2068, 2020
Sustainable Tourism Policy, 2020
Cultural Policy, 2021 (consultation)
Tourism Sector Plan
Tourism, the purpose that unites us, 2018 - 2022
Nature Tourism Policy, 2012
Community Tourism LP, 2012
National Ecotourism Policy, 2003



El ambiente es de todos

Minambiente



National Natural Parks System of Colombia

59 NATIONAL NATURAL PARKS

Total area: 17,466,973.6 has.

3 INTEGRATED MANAGEMENT NATIONAL DISTRICTS

Total surface area: 3,214,111.4 has

TOTAL, 62 AREAS ADMINISTERED BY PARKS
20,681,084.9 has

Of 59 parks, 36 have an ecotourism vocation
17 are open to visitors with biosafety protocols.

POTENTIAL ANNUAL CAPACITY
3,685,030 visitors

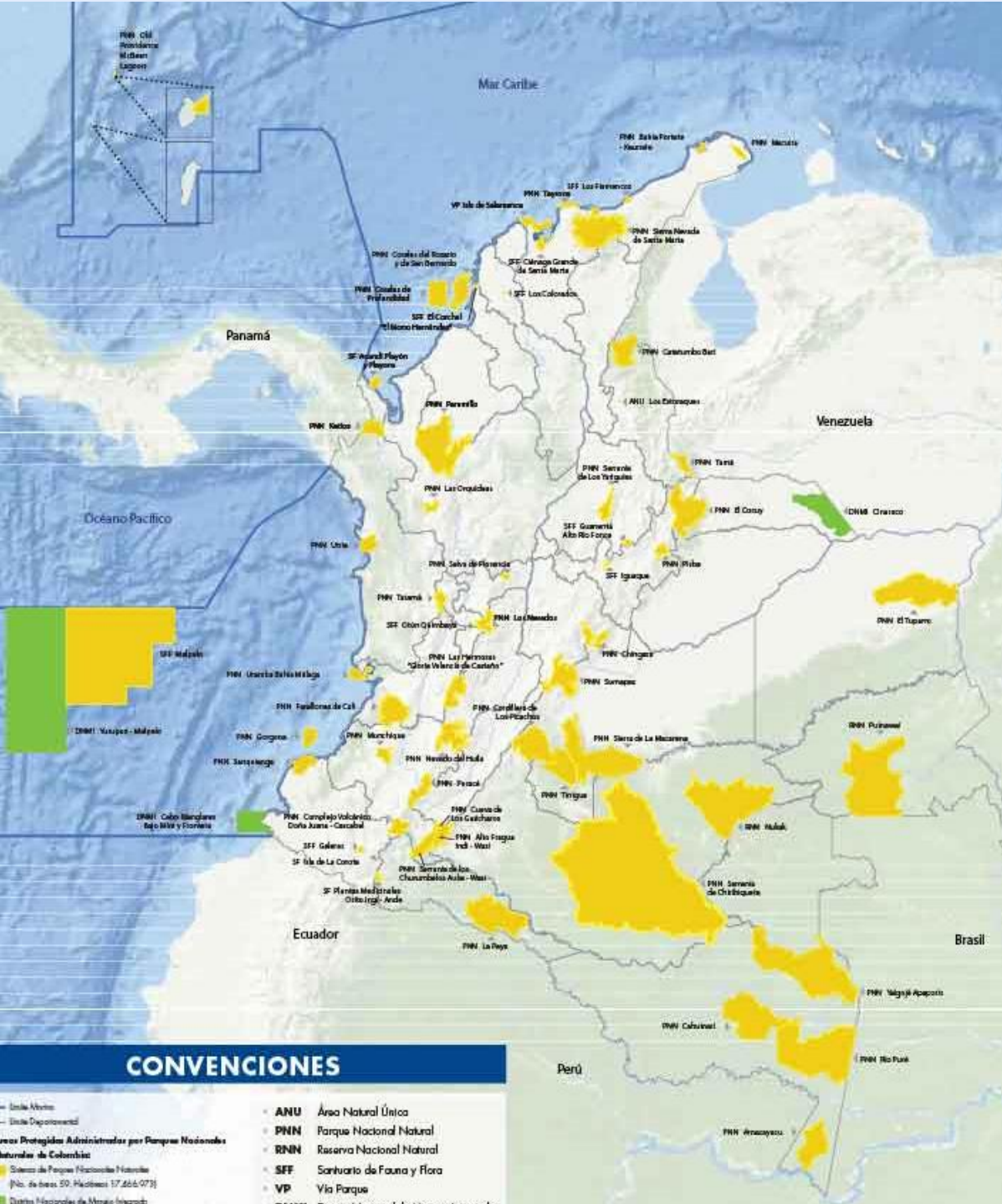

El ambiente es de todos

Minambiente

**Ecotourism Guidelines in
National Natural Parks of Colombia
Resolution 0531 of 2013**

Ecotourism: It is the specialized and sustainable tourism modality, focused on creating awareness about the value of the System's Areas, through recreational activities such as contemplation, sports and culture, contributing to the fulfillment of its conservation objectives and the generation of social and economic opportunities for local and regional populations.





Diversity

Biological and Cultural

Benefits

Local Communities

Valuation

Social Nature

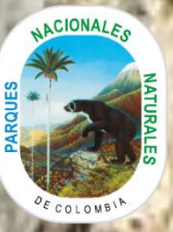

Maintain



Heritage



Natural Values



Cultural Values



Experiences







Benefits



Conservation



Sustainability

GUÍA PARA LA PLANIFICACIÓN DEL ECOTURISMO EN PARQUES NACIONALES NATURALES DE COLOMBIA



Territory management

1 Gestionar y ordenar el ecoturismo como una estrategia de conservación en las áreas de Parques Nacionales Naturales definidas por su vocación ecoturística.

2 Promover la prestación de servicios de ecoturismo en las zonas de influencia de las áreas protegidas.

3 Beneficiar a las comunidades locales y a su vez la conservación del área protegida.

4 Fortalecer capacidades para mejorar el estado de conservación de las áreas protegidas.

5 Solución de la propiedad privada de predios al interior de las áreas protegidas.

6 Establecer la investigación, el conocimiento tradicional y el monitoreo al ecoturismo como soporte para la planificación, el ordenamiento y el seguimiento.

7 Articulación interinstitucional de las directrices con otras políticas gubernamentales.

8 Función social de las áreas protegidas de manera equitativa e incluyente.

9 Incorporar estándares de calidad, códigos de conducta y buenas prácticas para el desarrollo del ecoturismo.

10 Acoger iniciativas del sector privado para la prestación de algunos servicios ecoturísticos.

11 Interpretación del patrimonio y la comunicación como herramientas de sensibilización.



Ecotourism key facts

Political Administrative Order



26 departments **81** municipalities

Ecotourism Management Plans

36

Areas
Ecotourism
vocation

17 SOPs approved and being implemented
12 SOPs being formulated and/or updated
4 SOPs in the process of approval
1 Without planning instrument

Inventory of tourist attractions



184

91 terrestrial, 25 beaches, 6 aquatic,
56 underwater, 3 caves, 3 waterfalls

89%

Tourist carrying capacity



**Participation of third parties in
the provision of ecotourism services**

Guidelines

Community Ecotourism

1. Community-based ecotourism as a strategy for the conservation of protected areas.
2. Community ecotourism as a tool for the social valuation of nature.
3. Community-based ecotourism as a sustainable productive alternative.
4. Community ecotourism as a scheme that promotes peaceful environments.
5. Community ecotourism as a strategy for the integral development of the territory.
6. **Community ecotourism as an opportunity to protect cultural heritage in natural conservation areas.**





Community-based ecotourism as an opportunity to protect cultural heritage (promoting values, beliefs and traditions that reaffirm identity).

Recognize the autonomy and forms of local government of community organizations for the establishment of actions aimed at strengthening the activity: all activities carried out with ethnic communities to promote community ecotourism will be managed by the established authorities and coordination bodies and/or with the decision-making entities that are established or determined, in order to achieve a successful process that benefits the interests of all parties.

Establish joint construction processes for the development of community ecotourism: within the framework of the recognition of the rights and duties of ethnic communities, the processes for the construction of agreements and strategies to consolidate activities such as ecotourism arise from the collective construction based on their interest, motivation and expectations as communities and/or social organizations.

Generate conditions for the use and management of biodiversity for the maintenance of ancestral and traditional arts and crafts: maintaining cultural expressions expressed in arts, crafts and traditions implies the need to support the management and transfer of knowledge and techniques that contribute to the sustainable management and use of natural and cultural resources, as well as an adequate strategy for the development, production and marketing of goods and products derived from the interaction between nature and culture.

Knowledge management: establish mechanisms for community participation that strengthen applied knowledge and promote the social construction of knowledge for the benefit of research and monitoring of the PAs and the promotion of values, beliefs and traditions that reaffirm identity.





Ecoturismo
COMUNITARIO



Parques
Nacionales
Naturales de Colombia



Communal Ecotourism

Partnership with local community organizations for the provision of ecotourism services and activities in protected areas, to strengthen their capacities, improving the conservation of natural and cultural resources, the quality of life of the communities and regional development.

- ✓ Broadens the scope of the social component of ecotourism, **local populations with greater responsibility in the management of their destination.**
- ✓ Generates greater **local autonomy** and greater **control of benefits by the communities.**
- ✓ Part of organized instances of community character that represent **common interests.**
- ✓ **Integral** exercise / encompasses productive, social, cultural, ethnic and environmental reality of the destination.

Community Ecotourism Management Model

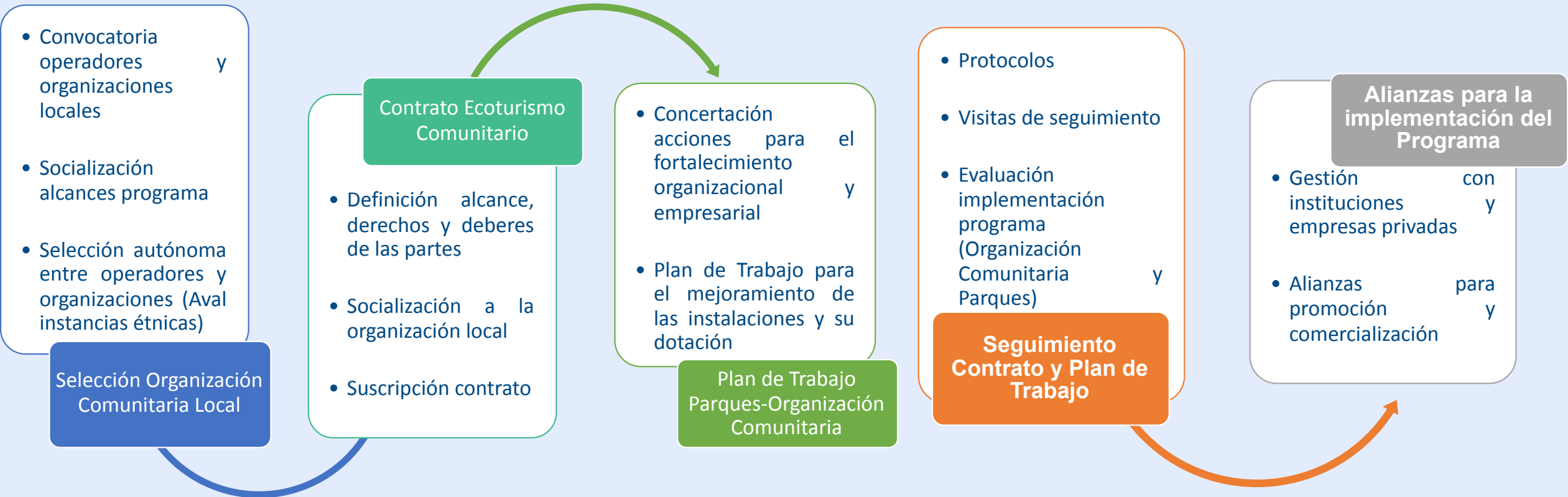

Community Ecotourism Management Model



Public - Private Partnerships

Training

Monitoring

Clear duties and rights

Timing



Technical standards certification Sustainable Tourism



NTS TS 002 (Accommodation Sustainability). Certification and Colombian Environmental Stamp PNN Gorgona



PNN Tayrona (in process), Otún Quimbaya
FFS certified.

Minimum quality and sustainability requirements
for beaches: PNN Utría -Playa Aguada (first
certified in the country).

La Piscina and La Piscinita beaches in Tayrona
certified.





Strengthening the Community Ecotourism Value Chain

Community-based organizations present:

- ✓ + Barriers to entering markets.
- ✓ - Availability of resources for investment.
- ✓ - Specialized professionals.
- ✓ Vulnerable population.
- ✓ They are a weak link in the value chain.

The community-based tourism program allows communities to:

- ✓ Support PA conservation.
- ✓ Reduce environmental pressures on PAs through the generation of economic alternatives.
- ✓ Contribute to local appropriation of PA cultural and natural values.

- ✓ The community ecotourism program **allows community organizations to generate value chains from the communities themselves** (transporters, artisans, cooks, local producers, heritage interpreters, guides, local leaders...).
- ✓ The program **directly strengthens the weak link in the value chain**, generating capacities and economic alternatives for local populations.

Impacts

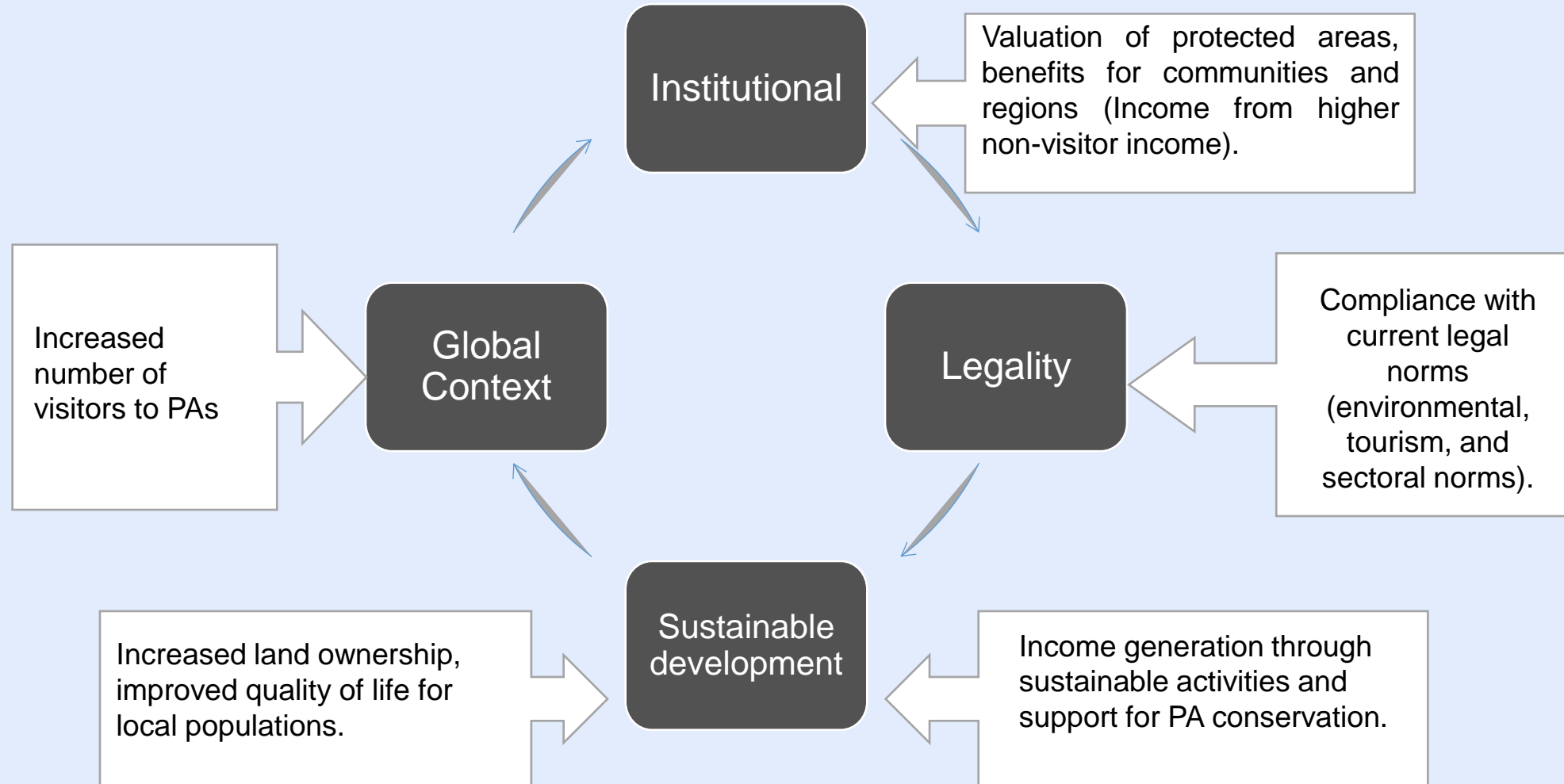



Concession contracts for the provision of ecotourism services

Objectives

- Optimize resource allocation and protect areas.
- Improve efficiency and quality of service.
- Promote competitiveness.
- Strengthen state presence.
- Sustainable development of the regions.



Ecotourism Services Concessions (CONPES 3296 of 2004)



Objectives

- Optimize resource allocation and protect areas.
 - Improve efficiency and quality of service.
 - Promote competitiveness.
 - Strengthen state presence.
 - Sustainable development of the regions.
- Amacayacu National Park
 - Tayrona NP
 - Gorgona NP (2 contracts)
 - Nevados NP (ECOMUN and 2 times Concession)
 - Salamanca Island Parkway





Connect

**Physical
Journey**

**Emotional,
spiritual
and
intellectual
journey**

Communicating value

Understand

Feel

Do



PARQUES NACIONALES NATURALES DE COLOMBIA

Observación de aves



Buceo y careteo



Senderismo
terrestre
y submarino



Turismo cultural



Paseos en
embarcación liviana



Sol y playa



Parque Nacional
Natural Los Corales
del Rosario y de
San Bernardo



PARQUE NACIONAL NATURAL CORALES DEL ROSARIO Y DE SAN BERNARDO

Ubicación: Costa Caribe de Colombia, comprende una amplia zona marina frente a las costas de los departamentos de Bolívar y Sucre.

Sector: Playa Blanca Barú

Superficie: 120.000 ha

Acceso: Terrestre y marítimo

Altura: 0 msnm - 50 metros de profundidad.

Temperatura: 27° C - 30°

▪ Ecosistemas:

Arrecifes de coral, litorales rocosos, fondos sedimentarios, playas arenosas, manglares, humedales, praderas de pastos marinos y bosque seco tropical.

▪ Servicios:

Alojamiento, camping, hamaquero.



Estado del Parque

ABIERTO



El ambiente
es de todos

Minambiente

C O L O M B I A











PARQUES NACIONALES NATURALES DE COLOMBIA

Senderismo terrestre o senderismo interpretativo



Observación de mariposas



Observación de aves



Turismo cultural



Investigación y educación ambiental



Salud y bienestar



SANTUARIO DE FAUNA Y FLORA OTÚN QUIMBAYA

SFF Otún Quimbaya se localiza en el Eje Cafetero, región reconocida por la UNESCO como Patrimonio de la humanidad, denominada Paisaje cultural cafetero.

Ubicación: Pereira, Risaralda

Superficie: 489 ha

Altura: 1850 msnm

Acceso: Terrestre

Temperatura: 16° C

• Ecosistemas:

Bosque muy húmedo premontano bajo o selva subandina

• Servicios

Alojamiento en embarcación de turismo.

Estado del Parque
ABIERTO



Santuario de Fauna
y Flora **Otún Quimbaya**



El ambiente
es de todos

Minambiente

C O L O M B I A













PARQUES NACIONALES NATURALES DE COLOMBIA

Observación de mariposas



Observación de aves



Senderismo y Trekking



Espeleísmo



Observación geológica



Observación estelar



El ambiente
es de todos

Minambiente



C O L O M B I A

PARQUE NACIONAL NATURAL CUEVA DE LOS GUÁCHAROS

Declarado "Reserva de la biosfera" en 1979, UNESCO

Ubicación: Huila

Municipios: Acevedo y Palestina

Superficie: 7135 ha

Altura: 1630 y 2840 msnm

Acceso: Terrestre

Temperatura: 16° C

Ecosistemas:

Bosque andino y alto andino, bosque de roble y páramo.

Servicios

Centro de visitantes, alojamiento, alimentación y recorridos guiados.

Estado del Parque
ABIERTO





PARQUES NACIONALES NATURALES DE COLOMBIA

Senderismo terrestre



Salud natural y bienestar
(bicicleta de montaña,
excursionismo, running)



Observación de aves



Chingaza nocturna



Colegio al Parque



Observación geológica



Pesca de control



PARQUE NACIONAL NATURAL CHINGAZA

Se encuentra dentro de la denominación de Lista Verde, es zona AICA y sistema RAMSAR.

Ubicación: Cordillera Oriental de los Andes, Cundinamarca y Meta

Municipios: La Calera, Guasca, Fomeque, Medina, Junin, Choachí, Gachalá, San Juanito, El Calvario, Restrepo y Cumaral.

Superficie: 76.600 ha

Altura: 800 - 4020 msnm

Acceso: Terrestre

Temperatura: 27° C

■ Ecosistemas:

Bosques alto andinos, subandinos y páramos. Complejos de humedales altoandinos. Hacia el costado oriental se desciende a ecosistemas de piedemonte llanero con paisajes prístinos y majestuosas quebradas de grandes caudales propios del Orinoco.

■ Servicios

Alojamiento en camping y albergue, alimentación, Interpretación del patrimonio o guianza turística.



Estado del Parque

ABIERTO



El ambiente es de todos

Minambiente

C O L O M B I A







**PARQUES NACIONALES
NATURALES DE COLOMBIA**

PARQUE NACIONAL NATURAL **TAYRONA**

Declarado "Reserva de la Biosfera" en 1970, UNESCO

Buceo y
careteo



Observación de aves



Senderismo terrestre
y submarino



Turismo cultural



Parque Nacional
Natural Tayrona



Ubicación: Magdalena

Municipios: Santa Marta

Superficie: 19.000 ha

Altura: Entre 0 y 900 msnm

Acceso: Terrestre y Marítimo

Clima: Templado- Cálido

Temperatura: 27° C

■ Ecosistemas:

Matorrales espinosos, bosques secos, húmedos y nublados, formaciones coralinas, praderas de pastos marinos, playas, litoral rocoso, manglares y praderas de algas.

■ Servicios

Alojamiento, camping, hamaquero y alimentación.



Estado del Parque

ABIERTO

C O L O M B I A





PARQUES NACIONALES NATURALES DE COLOMBIA

Avistamiento ballenas
en tierra



Buceo y careteo



Observación de aves



Senderismo terrestre



Investigación y
educación ambiental



Turismo náutico
(actividades náuticas)



Cauca

Parque Nacional
Natural Gorgona



PARQUE NACIONAL NATURAL GORGONA

Green List IUCN

Ubicación: Isla continental del Pacífico colombiano situada a 30 km de la costa, departamento del Cauca, municipio de Guapi.

Superficie: 60.125,05 Ha

Altura: Entre 0 y 330 msnm.

Acceso: Marítimo

Temperatura: 27° C

Ecosistemas:

Arrecifes coralinos, selva húmeda tropical, fondos rocosos, y litorales rocosos y arenosos

Servicios ambientales:

El Parque protege poblaciones de peces de importancia comercial, haciendo un aporte significativo al mantenimiento del suministro pesquero en la región.

Servicios

Alojamiento, alimentación, centro de buceo, auditorio, Centro de visitantes.

0:00 / 1:00



El ambiente
es de todos

Minambiente

COLOMBIA



Estado del Parque

ABIERTO





PARQUES NACIONALES NATURALES DE COLOMBIA

Observación geológica



Observación de aves



Senderismo, montañismo
y trekking



Escalada en roca



Investigación y
educación ambiental



Salud y bienestar



COLOMBIA

PARQUE NACIONAL NATURAL Los Nevados

PNN Los Nevados se localizan en el Eje Cafetero, región reconocida por la UNESCO como Patrimonio de la humanidad, denominada Paisaje cultural cafetero.

Ubicación: Se localiza en el Macizo del Ruiz (conformado por los nevados Ruiz, Santa Isabel y Tolima).

Departamentos: Caldas, Quindío, Risaralda y Tolima.

Municipios: Manizales, Villamaría, Santa Rosa de Cabal, Pereira, Salento, Villahermosa, Anzoátegui, Santa Isabel, Murillo, Ibagué y Casablanca.

Superficie: 61.144 ha

Altura: 5321 msnm

Acceso: Terrestre

Temperatura: Entre 8° C y 13° C

Ecosistemas:

Bosque andino, bosque alto andino, páramo y superpáramo.

Servicios

Alojamiento, camping, alimentación, centro de visitantes.



Estado del Parque

ABIERTO



PARQUES NACIONALES
NATURALES DE COLOMBIA

Observación de
fauna y flora



Turismo cultural



Observación de aves



Senderismo terrestre
y acuático



Paseo en embarcación
liviana.



Santuario de
Fauna y Flora
Los Flamencos



SANTUARIO DE FAUNA Y FLORA LOS FLAMENCOS

Ubicación: La Guajira

Municipio: Riohacha

Superficie: 7.000 ha

Altura: Entre 0 y 5 msnm

Acceso: Terrestre

Temperatura: 28° C

■ Ecosistemas:

Bosque seco tropical, humedales y manglares.

■ Servicios

Alojamiento, camping, hamaqueros, alimentación, Centro de visitantes.



Estado del Parque

ABIERTO



El ambiente
es de todos

Minambiente

C O L O M B I A



PARQUES NACIONALES
NATURALES DE COLOMBIA

SANTUARIO DE FAUNA Y FLORA MALPELO

2005, Área de Importancia para la Conservación de las Aves (AICA) 2005 – 2006, Patrimonio Natural de la Humanidad por la UNESCO 2006 – 2011, Joya marina de Colombia 2012, Área Marina de Importancia Ecológica o Biológica (EBSA) 2017, Refugio Oceánico Global (GLORES) IUCN Green List

Buceo especializado



Observación de fauna marina y flora silvestre



Investigación y educación ambiental



Santuario de Fauna y Flora Malpelo



COLOMBIA

Ubicación: Océano Pacífico Oriental
Municipios: Buenaventura
Superficie: 2.667.908 hectáreas
Altura: Entre 0 y 300 msnm
Acceso: Aéreo y marítimo
Temperatura: 27° C

Ecosistemas:

Existen dos ecosistemas de tipo oceánico, uno marino y uno terrestre. Isla volcánica oceánica, litorales rocosos, formaciones coralinas y fondos arenosos.

Servicios

Alojamiento en embarcaciones de turismo.



Estado del Parque

ABIERTO



El ambiente
es de todos

Minambiente



**PARQUES NACIONALES
NATURALES DE COLOMBIA**

Senderismo y trekking



Observación de aves



**Investigación y
educación ambiental**



Salud y bienestar



PARQUE NACIONAL NATURAL **Farallones de Calí**

Ubicación: Valle del Cauca
Municipios: Cali, Jamundí, Dagua
y Buenaventura
Superficie: 196.429 ha
Altura: 200 - 4100 msnm
Acceso: Terrestre
Temperatura: Entre 5° C - 27° C

■ **Ecosistemas:**

Selva húmeda tropical, bosque subandino húmedo, bosque altoandino húmedo y páramo.



Estado del Parque
ABIERTO



El ambiente
es de todos

Minambiente

C O L O M B I A



**PARQUES NACIONALES
NATURALES DE COLOMBIA**

PARQUE NACIONAL NATURAL **MACUIRA**

Ubicación: La Guajira

Municipio: Uribia

Superficie 25.000 ha

Altura: Entre 85-867 msnm

Acceso: Terrestre y Aéreo

Temperatura: 27° C

■ **Ecosistemas:**

Bosque nublado enano con hojas permanentes todo el año, bosque seco, y bosque matorral espinoso.



Estado del Parque

PRÓXIMA APERTURA

Senderismo terrestre



Observación de fauna y flora



Turismo cultural



C O L O M B I A



El ambiente
es de todos

Minambiente



PARQUES NACIONALES
NATURALES DE COLOMBIA

PARQUE NACIONAL NATURAL

TATAMÁ

Senderismo y trekking



Observación de aves



Ubicación: Chocó, Risaralda y Valle del Cauca.

Municipios: San José del Palmar y Tadó en el Chocó, Pueblo Rico, Apía, Santuario y La Celia en Risaralda y el Águila en el Valle del Cauca.

Superficie: 51.900 ha

Altura: 2000 - 4200 msnm

Acceso: Terrestre

Temperatura Entre 4° C - 22° C:

Parque Nacional
Natural Tatamá

Choco



Risaralda

■ **Ecosistemas:**

Páramo, bosque alto andino



Estado del Parque

ABIERTO



El ambiente
es de todos

Minambiente

C O L O M B I A



PARQUES NACIONALES NATURALES DE COLOMBIA

Avistamiento
de ballenas



Observación de tortugas



Observación de aves



Senderismo
acuático y terrestre



Turismo cultural



Paseos en embarcación
liviana y Cruceros



Salud y bienestar



Parque Nacional
Natural Utría

PARQUE NACIONAL NATURAL

UTRÍA

Ubicación: Pacífico colombiano, Chocó

Superficie: 54,300 ha de superficie
marina y continental

Altura: entre 0 y 1400 msnm

Temperatura: 23° C - 30°

Acceso: Terrestre y Marítimo

■ Ecosistemas:

Selva húmeda tropical, manglares,
estuarios, playas, acantilados y
arrecifes coralinos.

Especies migratorias, como
tortugas marinas, aves, peces y
ballenas. Sitio ideal para el
apareamiento, alumbramiento y
crianza de las ballenas jorobadas y
el desove de la tortuga golfina y el
pez aguja ensenadeña.

■ Servicios:

Alojamiento, camping,
hamaquero y alimentación



Estado del Parque

ABIERTO



El ambiente
es de todos

Minambiente

C O L O M B I A



PARQUES NACIONALES NATURALES DE COLOMBIA

Senderismo



Observación de mariposas



Salud y bienestar



Observación geológica



Parque Nacional
Natural Los Estoraques

Norte de
Santander

ÁREA NATURAL ÚNICA LOS ESTORAQUES

Ubicación: Municipio de La Playa de Belén, Norte de Santander - Vereda Rosa Blanca

Superficie: 640,62 ha

Altura: 1450-1800 msnm

Acceso: Terrestre

Temperatura: 27° C

■ Ecosistemas:

Bosque Subxerofítico, Bosque subandino



Estado del Parque

ABIERTO



El ambiente
es de todos

Minambiente

C O L O M B I A



PARQUES NACIONALES
NATURALES DE COLOMBIA

PARQUE NACIONAL NATURAL SIERRA DE LA MACARENA

Senderismo terrestre



Observación de fauna y flora



Observación geológica



Observación pictogramas



Turismo cultural



Ubicación: Departamento del Meta
Municipios: La Macarena, Mesetas,
Vista Hermosa, San Juan de Arama y
Puerto Rico.

Superficie: 629.280 ha

Altura: 200 - 400 msnm

Acceso: Aérea y terrestre

Temperatura: 27° C

■ Ecosistemas:

Punto de encuentro de los ecosistemas andinos, amazónicos y orinocense.

Selvas húmedas, bosques y matorrales tanto densos como claros. Humedales y en particular, madrevejas.

■ Servicios

Interpretación del patrimonio o guianza turística dentro del escenario Caño Cristales. Alojamiento, alimentación, transporte fluvial y terrestre.



Estado del Parque

ABIERTO



El ambiente
es de todos

Minambiente

C O L O M B I A



PARQUES NACIONALES
NATURALES DE COLOMBIA

SANTUARIO DE FAUNA Y FLORA GALERAS

Ubicación: Nariño
Superficie: 8.240 ha
Altura: Entre 1950 y 4276 msnm
Acceso: Terrestre y Aéreo
Temperatura: Entre 3° C – 13° C

Senderismo



Observación de fauna y flora



• Ecosistemas:

Su riqueza está reflejada en la gran variedad de especies de flora y fauna en los ecosistemas de páramo, bosque alto andino y andino del área protegida. También tiene lagunas y diferentes nacimientos de agua que abastecen los acueductos locales.

● Estado del Parque

● PRÓXIMA APERTURA



El ambiente
es de todos

Minambiente

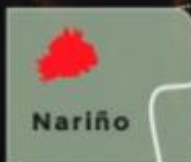

Nariño

C O L O M B I A



PARQUES NACIONALES NATURALES DE COLOMBIA

PARQUE NACIONAL NATURAL

COCUY

Ubicación: Boyacá, Casanare, Arauca, y Santander.
Municipios: Cocuy y Güicán
Superficie: 306.00 ha
Altura: Entre 600 Y 5330 msnm
Acceso: Terrestre
Temperatura: Entre 10° C y 20° C

Senderismo terrestre



Observación de aves



Turismo cultural



Observación geológica



Parque Nacional Natural El Cocuy



Ecosistemas:

Bosque andino cálido, templado y frío, páramo y nieves perpetuas.



Estado del Parque

ABIERTO



El ambiente es de todos

Minambiente

C O L O M B I A



PARQUES NACIONALES NATURALES DE COLOMBIA

Senderismo



Observación de aves



Turismo cultural



El ambiente
es de todos

Minambiente

Nariño

C O L O M B I A

SANTUARIO DE FAUNA Y FLORA ISLA DE LA COROTA

Declarada "Humedal de importancia internacional" por la Convención, Ramsar

Superficie: 15,2 ha

Altura: Entre 2760 y 2830 msnm

Acceso: Terrestre y Acuático

Temperatura: 11° C

Ecosistemas:

Bosque muy húmedo de piso térmico frío

● Estado del Parque

● PRÓXIMA APERTURA



We are the
conservation people

**National
Natural
Parks of
Colombia**



El ambiente
es de todos

Minambiente